

ELENCO NOVITÀ TECNICHE AGGIUNTE ALLA VERSIONE 2.24.010

STAMPA TABELLE MILLESIMALI Aggiunta la possibilità di riportare nella stampa il campo Interno.

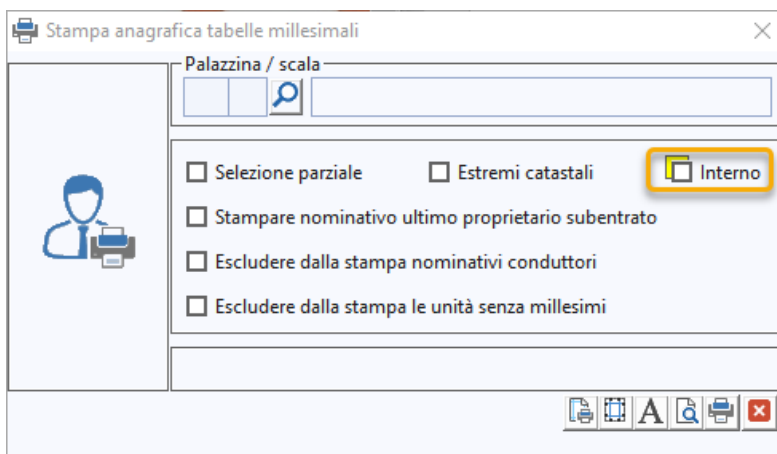

TRASFERIMENTO SALDI A NUOVO ANNO Previsto avviso per sincronia anagrafiche non applicato per subentro quando nel nuovo anno l'uscente è movimentato anche solo con PP.

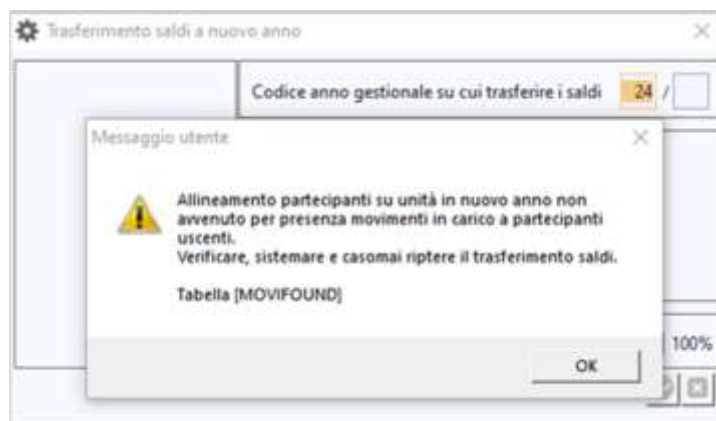

MODULO FATTURE – PARCELLAZIONE

GESTIONE FATTURE EMESSE Oltre la trasformazione di singola pro forma, abbiamo previsto la trasformazione massiva, ovvero trasformazione di più pro forma, ancora non trasformate in documento fiscale fattura e file elettronico xml, se richiesto. Basta cliccare nel bottone, in basso, *Trasforma* e scegliere nel nuovo menù *Trasformazione massiva proforma*.

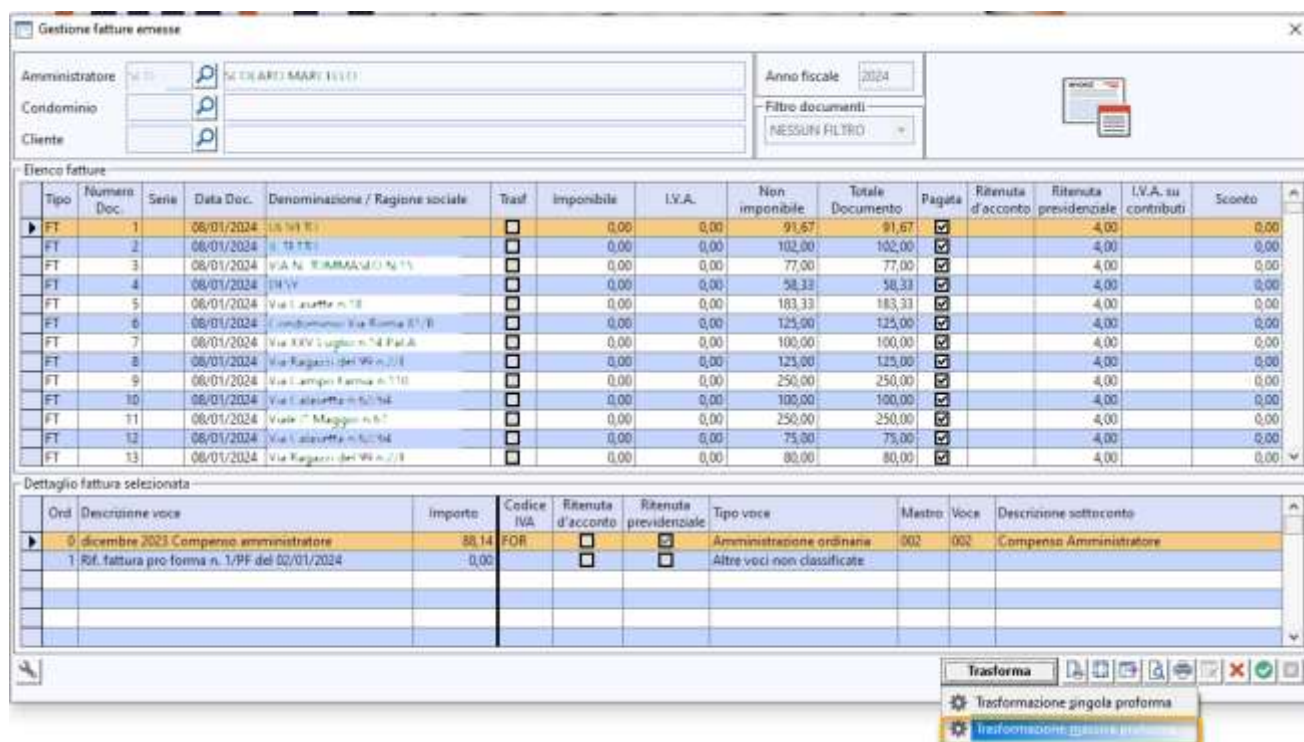

Gestione fatture emesse

Amministratore: M. RICARDI MARI ELLE | Anno fiscale: 2024

Condominio: | Filtro documenti: NESSUN FILTRO

Cliente: |

Elenco fatture

Tipo	Numero Doc.	Serie	Data Doc.	Denominazione / Ragione sociale	Trasf.	Imponibile	I.V.A.	Non imponibile	Totale Documento	Pagata	Ritenuta d'acconto	Ritenuta previdenziale	I.V.A. su contributi	Sconto
FT	1		06/01/2024	US 98 R1	<input type="checkbox"/>	0,00	0,00	91,67	91,67	<input checked="" type="checkbox"/>		-4,00		0,00
FT	2		06/01/2024	US 98 R1	<input type="checkbox"/>	0,00	0,00	102,00	102,00	<input checked="" type="checkbox"/>		-4,00		0,00
FT	3		06/01/2024	VIA N. TOMMASO N.15	<input type="checkbox"/>	0,00	0,00	77,00	77,00	<input checked="" type="checkbox"/>		-4,00		0,00
FT	4		06/01/2024	IN IV	<input type="checkbox"/>	0,00	0,00	58,33	58,33	<input checked="" type="checkbox"/>		-4,00		0,00
FT	5		06/01/2024	Via S. Zuzette n.18	<input type="checkbox"/>	0,00	0,00	183,33	183,33	<input checked="" type="checkbox"/>		-4,00		0,00
FT	6		06/01/2024	Condominio Via Roma n. 11 B	<input type="checkbox"/>	0,00	0,00	125,00	125,00	<input checked="" type="checkbox"/>		-4,00		0,00
FT	7		06/01/2024	Via XIV Luglio n. 14 Pal. A	<input type="checkbox"/>	0,00	0,00	100,00	100,00	<input checked="" type="checkbox"/>		-4,00		0,00
FT	8		06/01/2024	Via Ragazzi del 96 n. 2/1	<input type="checkbox"/>	0,00	0,00	125,00	125,00	<input checked="" type="checkbox"/>		-4,00		0,00
FT	9		06/01/2024	Via Lampugnani n. 110	<input type="checkbox"/>	0,00	0,00	250,00	250,00	<input checked="" type="checkbox"/>		-4,00		0,00
FT	10		06/01/2024	Via S. Felice n. 52/14	<input type="checkbox"/>	0,00	0,00	100,00	100,00	<input checked="" type="checkbox"/>		-4,00		0,00
FT	11		06/01/2024	Viale T. Maggini n. 67	<input type="checkbox"/>	0,00	0,00	250,00	250,00	<input checked="" type="checkbox"/>		-4,00		0,00
FT	12		06/01/2024	Via S. Felice n. 52/14	<input type="checkbox"/>	0,00	0,00	75,00	75,00	<input checked="" type="checkbox"/>		-4,00		0,00
FT	13		06/01/2024	Via Ragazzi del 96 n. 2/1	<input type="checkbox"/>	0,00	0,00	80,00	80,00	<input checked="" type="checkbox"/>		-4,00		0,00

Dettaglio fattura selezionata

Ord.	Descrizione voce	Importo	Codice IVA	Ritenuta d'acconto	Ritenuta previdenziale	Tipo voce	Mastro	Voce	Descrizione sottoconto
0	dicembre 2023 Compenso amministratore	88,14	F0R	<input type="checkbox"/>	<input checked="" type="checkbox"/>	Amministrazione ordinaria	002	002	Compenso Amministratore
1	Rif. fattura pro forma n. 1/PF del 02/01/2024	-0,00		<input type="checkbox"/>	<input type="checkbox"/>	Altre voci non classificate			

Trasforma

- Trasformazione singola proforma
- Trasformazione massiva proforma**

Si presenterà una finestra dove l'utente indicherà la data di pagamento, lo Stato Bonifici Rbank, la spunta *Pagamenti Verificati* per generare il movimento contabile di pagamento PF, la spunta *Riporta Estremi Pro Forma* per riportare in documento fiscale il riferimento della pro forma trasformata. La spunta della nuova casella *Include Proforma Anni Precedenti* permette di coinvolgere nella trasformazione massiva anche pro forma di anni fiscali precedenti all'anno fiscale indicato in testata. La spunta *Parziale* permette di scegliere parzialmente alcune specifiche pro forma.

Trasformazione massiva proforma

Anno fiscale: Serie: Numero: Data emissione:

Stato bonifici RBANK: 2 1 Data pagamento:

Pagamenti verificati 3 Riporta estremi pro forma Include proforma anni precedenti Parziale

Elenco proforma da trasformare:

Selezione	Numero Doc.	Serie	Data Doc.	Codice	Denominazione / Ragione sociale	Totale Documento	Pagata	Ritenuta d'acconto
No	180	PF	02/05/2024	002	LARGO CESARE C OLUZZA N.29	91,67	<input type="checkbox"/>	
► Si	177	PF	17/04/2024	002	LARGO CESARE C OLUZZA N.29	148,00	<input type="checkbox"/>	
No	181	PF	02/05/2024	003	VIA XXV LUGLIO N.9/11	333,33	<input type="checkbox"/>	
No	183	PF	02/05/2024	005	VIA G. GARIBOLDI N.2	58,33	<input type="checkbox"/>	
No	133	PF	01/04/2024	005	VIA G. GARIBOLDI N.2	60,33	<input type="checkbox"/>	
No	89	PF	12/03/2024	005	VIA G. GARIBOLDI N.2	60,33	<input type="checkbox"/>	
No	46	PF	02/02/2024	005	VIA G. GARIBOLDI N.2	60,33	<input type="checkbox"/>	
No	5	PF	02/01/2024	005	VIA G. GARIBOLDI N.2	60,33	<input type="checkbox"/>	
No	246	PF	21/12/2023	005	VIA G. GARIBOLDI N.2	120,00	<input type="checkbox"/>	
No	204	PF	18/12/2023	005	VIA G. GARIBOLDI N.2	219,98	<input type="checkbox"/>	
No	164	PF	05/12/2023	005	VIA G. GARIBOLDI N.2	66,66	<input type="checkbox"/>	
No	125	PF	03/11/2023	005	VIA G. GARIBOLDI N.2	66,66	<input type="checkbox"/>	
No	87	PF	09/10/2023	005	VIA G. GARIBOLDI N.2	66,66	<input type="checkbox"/>	
No	77	PF	06/09/2023	005	VIA G. GARIBOLDI N.2	104,00	<input type="checkbox"/>	
No	43	PF	05/09/2023	005	VIA G. GARIBOLDI N.2	66,66	<input type="checkbox"/>	
Si	5	PF	03/08/2023	005	VIA G. GARIBOLDI N.2	66,66	<input type="checkbox"/>	
No	144		04/07/2023	005	VIA G. GARIBOLDI N.2	66,66	<input type="checkbox"/>	
No	109		26/06/2023	005	VIA G. GARIBOLDI N.2	66,66	<input type="checkbox"/>	
No	72		01/05/2023	005	VIA G. GARIBOLDI N.2	66,66	<input type="checkbox"/>	
No	38		01/04/2023	005	VIA G. GARIBOLDI N.2	66,66	<input type="checkbox"/>	

